

Standaard Voorschriften binneninstallaties Warmte – Directe aansluiting

Consument en kleinzakelijk met een
aansluitvermogen tot 100 kW

ennatuurlijk

Doorpakkers
in lokale energie

Waarom deze voorwaarden.

Met deze Standaard Voorschriften beschrijft Ennatuurlijk de voorwaarden waaraan de binneninstallatie moet voldoen om een goede warmtelevering te kunnen realiseren.

Uitdrukkelijk wordt erop gewezen dat deze standaard voorschriften binneninstallaties een aanvulling zijn op de Algemene Aansluit- & Leveringsvoorwaarden van Ennatuurlijk. Deze zijn te vinden op: www.ennatuurlijk.nl/algemene-voorwaarden.

Begripsomschrijvingen:

Centrale-installatie:

Samenstelling van installaties, leidingen en randapparatuur voor de opwek van energie voor verwarming die wordt gerealiseerd door Ennatuurlijk.

Distributienet:

Het stelsel van leidingen welke het transport van warmte tot de aansluiting verzorgt.

Binneninstallatie:

De samenstelling van leidingen en toebehoren achter het overdrachtspunt/demarcatie alsmede de daarmee verbonden toestellen, bestemd voor het betrekken van warmte en/of warm tapwater ten behoeve van het perceel, te rekenen vanaf het overdrachtspunt/demarcatie.

Overdrachtspunt:

Het punt dat is gemarkeerd als de overgang tussen de aansluiting en de Binneninstallatie, dan wel een andere door Ennatuurlijk tussen de aansluiting en de Binneninstallatie aangewezen plaats.

Doel van deze voorschriften:

De afgifte van warmte in de woning op een juiste, duurzame en efficiënte wijze laten verlopen. Zonder dat de **Centrale-installatie**, het **Distributienet** en de **Binneninstallatie** nadelig worden beïnvloed.

De warmte van Ennatuurlijk

De aansluiting

Zowel bij laag- als hoogbouw wordt elke individuele woning voorzien van een afleverset. Ennatuurlijk plaatst een aansluitbeugel en een afleverset in de meterkast. De specificatie van de aansluitbeugel en de afleverset vind je in bijlage 1. De afleverset levert warmte voor ruimteverwarming en eventueel voor de bereiding van warm tapwater.

Meetinrichting

Ennatuurlijk plaatst een slimme meetinrichting om de omvang van de levering te kunnen meten en registreren. In het display van de warmtemeter wordt het warmteverbruik in Gigajoules (GJ) geregistreerd. Met een communicatiemodule wordt het verbruik op afstand door Ennatuurlijk uitgelezen en verwerkt zodat Ennatuurlijk de geleverde warmte kan factureren en inzicht heeft in de prestaties van het warmtenet. Het display wordt, goed afleesbaar, in de meterkast aangebracht.

De meterkast

- Meterkasten voor laagbouwwoningen moeten voldoen aan de laatst geldende versie van NEN 2768, NEN 1010 en IWUN 06283 of eventuele opvolgers hiervan.
- Meterkasten voor hoogbouwwoningen tot maximaal 70 meter moeten voldoen aan de laatst geldende versie van NEN 2768, NEN 1010 en IWUN 06285 of eventuele opvolgers hiervan.
- Voor opstellingen van afleversets met een warmtevermogen boven 25 kW neem je contact op met Ennatuurlijk om maatwerkafspraken te maken.

Aanvullend op de IWUN richtlijnen en/of vereist vanuit NEN 1010 zijn in de meterkast door de opdrachtgever de volgende voorzieningen t.b.v. de afleverset te realiseren:

- Een IPx4 wandcontactdoos met randaarde, ten behoeve van de afleverset. De wandcontactdoos moet beveiligd zijn d.m.v. een aardlekschakelaar.
- Een hoofdaardrail (HAR) die aangesloten is op de aansluitbeugel t.b.v. de vereffening.
- Een afvoerleiding voor de inlaatcombinatie die d.m.v. een stankafsluiter is aangesloten op de riolering (t.b.v. de warm tapwaterlevering).

Voorbeelden van de opstellingen en voorzieningen vind je in bijlage 2 en 3.

De afleverset

Nadat de achterwand in de meterkast is geplaatst en de woning gasdicht en afsluitbaar is, zal Ennatuurlijk eerst een aansluitbeugel inclusief vier afsluiters plaatsen. Ennatuurlijk sluit het warmtenet aan op de meest linkse of bij de smalle variant op de voorste aansluitingen van de beugel. De installateur sluit alle overige leidingen aan op de beugel.

Na ontvangst van bijlage 4 “Formulier verzoek plaatsing afleverset” door de installateur, plant de aannemer van Ennatuurlijk een afspraak in voor het plaatsen van de afleverset met meetinrichting op de beugel.

De warmtelevering start nadat aan alle verplichtingen uit de aansluit- en leveringsvoorwaarden is voldaan en de volledige aansluitbijdrage is betaald.

De verwarmingsinstallatie

Tenzij anders aangegeven levert Ennatuurlijk voor de Binneninstallatie water met een aanvoertemperatuur van minimaal 65°C en een drukverschil voor de Binneninstallatie van 20 kPa (+/- 10%). De uitkoeling in de Binneninstallatie moet te allen tijde minimaal 30 °C bedragen.

Ennatuurlijk plaatst een directe afleverset. Bij een directe afleverset stroomt het water uit de Centrale-installatie ook door de Binneninstallatie van de klant.

Wanneer Ennatuurlijk een directe afleverset plaatst zijn expansie- en overdrukbeveiligingen al voorzien in de Centrale-installatie. Het is niet toegestaan deze ook in de Binneninstallatie op te nemen!

De afleverset is geschikt voor het aansluiten van een 2 draads aan/uit (klok)thermostaat of regelsysteem met een potentiaal vrij contact voor vrijgave van de ruimteverwarming. Indien je gebruik wil maken van deze mogelijkheid dan geef je dit aan op het "Formulier verzoek plaatsing afleverset" (bijlage 4).

Ennatuurlijk stelt in ieder geval de volgende voorwaarden en eisen aan uitvoering en toegepaste materialen van de Binneninstallatie:

- Afgiftesystemen worden als tweepijpssysteem uitgevoerd; éénpijpssystemen bieden onvoldoende waarborg voor de vereiste uitkoeling;
- Mengsystemen zijn uitgevoerd met een tweewegregelklep, de mengleiding is voorzien van een terugslagklep;
- Automatische ontluchters zijn niet toegestaan;
- Koppelingen/verbindingen in of onder de (afwerk)vloeren zijn zonder schriftelijke toestemming van Ennatuurlijk niet toegestaan;
- In de leidingen zitten geen onbereikbare verbindingen (bijvoorbeeld onbereikbare leidingschachten);
- De Binneninstallatie is bestand tegen vuildeeltjes met een max. grootte van 0,5 mm;
- In de retourleiding, in de onmiddellijke nabijheid van de afleverset, is een afsluitbaar filter geplaatst met een maaswijdte van 0,5 mm;
- Alle materialen en installatiedelen zijn geschikt voor een werkdruk van 6 bar bij 90 °C;
- Kunststof leidingsystemen dienen te voldoen aan de nationale keuringsrichtlijn KOMO keur conform de laatst geldende versie van BRL 5602, 5603, 5604, 5605 en 5606;
- De leidingen dienen zuurstofdiffusie dicht te zijn conform de keuringsnormen DIN 4726, 4727, 4728 en 4729;
- Installatiedelen uit aluminium of andere lichtmetaallegeringen zijn niet toegestaan;
- Rubberonderdelen in bijv. pakkingen of spindelafdichtingen bestaan uit EPDM;
- Elke radiator en/of verwarmingslichaam is afsluitbaar en inregelbaar uitgevoerd met een drukonafhankelijk, instelbaar radiatorventiel;

- De Binneninstallatie is aantoonbaar bij oplevering ingeregeld volgens inregelstaat;

Nadat de leidingen van de Binneninstallatie door de installateur zijn aangesloten op de aansluitbeugel, zoals weergegeven op bijlage 1, zal de Binneninstallatie worden gespoeld om te voorkomen dat vuil vanuit de Binneninstallatie in de afleverset en/of het Distributienet komt.

Als de Binneninstallatie is gespoeld, afgeperst, ontluicht en ingeregeld kan een verzoek tot plaatsing van de afleverset bij Ennatuurlijk worden gedaan (bijlage 4).

Ennatuurlijk controleert de Binneninstallatie op debiet en correcte uitkoeling. Afwijkingen moeten worden opgelost door de installateur van de Binneninstallatie. Een dergelijke controle kan worden uitgevoerd tot maximaal 1 jaar na oplevering van de aansluiting.

De warmwaterinstallatie

In de afleverset bevindt zich een warmtewisselaar welke zorg draagt voor de warm tapwaterbereiding. De standaarduitvoering is conform Comfortklasse Warmwater (CW) klasse 4. De temperatuur bedraagt $60^{\circ}\text{C} + / - 2^{\circ}\text{C}$ aan de aansluitbeugel. Indien technisch haalbaar kan op verzoek de capaciteit van het Distributienet en de afleversets verhoogd worden naar CW klasse 5 of CW klasse 6A. Het tapwaterzijdig drukverlies van de afleversets in de verschillende CW klassen is ≤ 30 kPa.

De gehele waterinstallatie moet voldoen aan alle hiervoor geldende voorschriften waaronder de NEN 1006 en de VEWIN voorwaarden. De koudwaterleiding moet door middel van een inlaatcombinatie direct onder de aansluitbeugel van de afleverset aangesloten worden. De afvoer van het expansiewater uit de inlaatcombinatie moet door middel van een stankafsluiter worden aangesloten op de riolering.

Let op: op de aansluitbeugel zit een aansluitpunt van 15mm voor de koudwaterleiding. De koudwaterleiding en warmwaterleiding dienen correct gedimensioneerd te zijn voor de CW klasse.

Verantwoordelijkheden

Ennatuurlijk

Ennatuurlijk is verantwoordelijk voor het goed functioneren van de Centrale-Installatie tot aan het Overdrachtpunt. Dat wil zeggen dat ook het onderhoud van de afleversets door en voor rekening van Ennatuurlijk komt. Alleen Ennatuurlijk mag werk (laten) uitvoeren aan de Centrale-Installatie en het Distributienet tot aan het Overdrachtpunt. Verzegelingen mogen niet verbroken worden. Verbroken zegels dienen direct gemeld te worden bij Ennatuurlijk.

Ennatuurlijk is 24 uur per dag bereikbaar op 085-27 34 555 voor het melden van storingen in de warmtevoorziening.

Ennatuurlijk is **niet** verantwoordelijk voor:

- Storingen en onderhoud aan de Binneninstallatie;
- Het functioneren van de Binneninstallatie;
- De keuze, capaciteit en uitvoering van de Binneninstallatie.

Ennatuurlijk beoordeelt de Binneninstallatie uitsluitend op punten die de veiligheid en het functioneren van haar eigen installatie ongunstig zouden kunnen beïnvloeden.

De installateur

De opdrachtgever en diens installateur zijn verantwoordelijk voor het ontwerp, de aanleg en het correct functioneren van de Binneninstallatie inclusief koud- en warm tapwaterleidingen volgens de daarvoor geldende voorwaarden.

Bijlage 1.

Specificatie directe afleverset(brede) en aansluitbeugel.

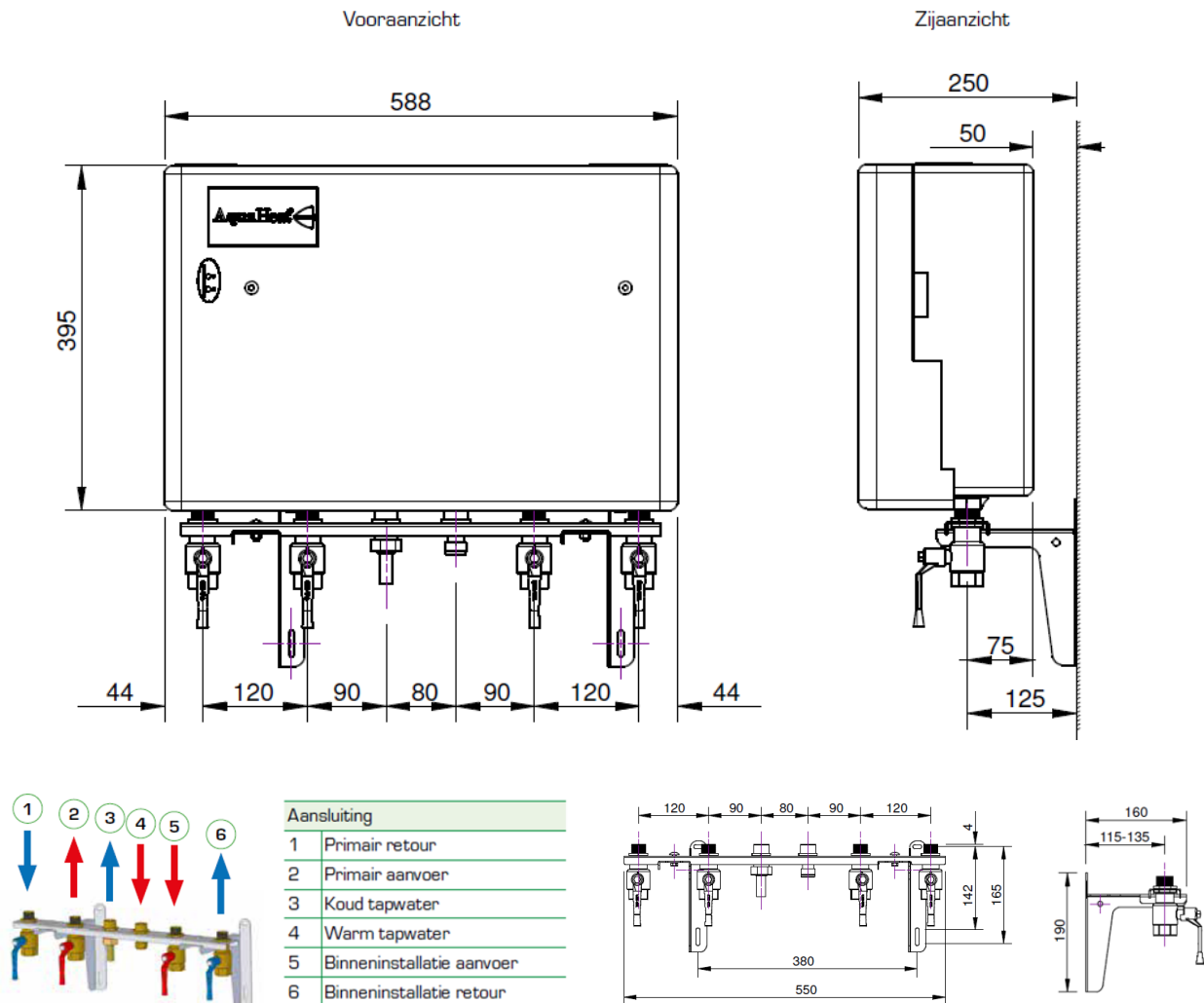

Technische gegevens (brede)afleverset Fortes Aquaheat DP-120VK

<https://fortes-es.nl/product/aquaheat-dp-120vk/>

Specificatie directe afleverset(smalle) en aansluitbeugel.

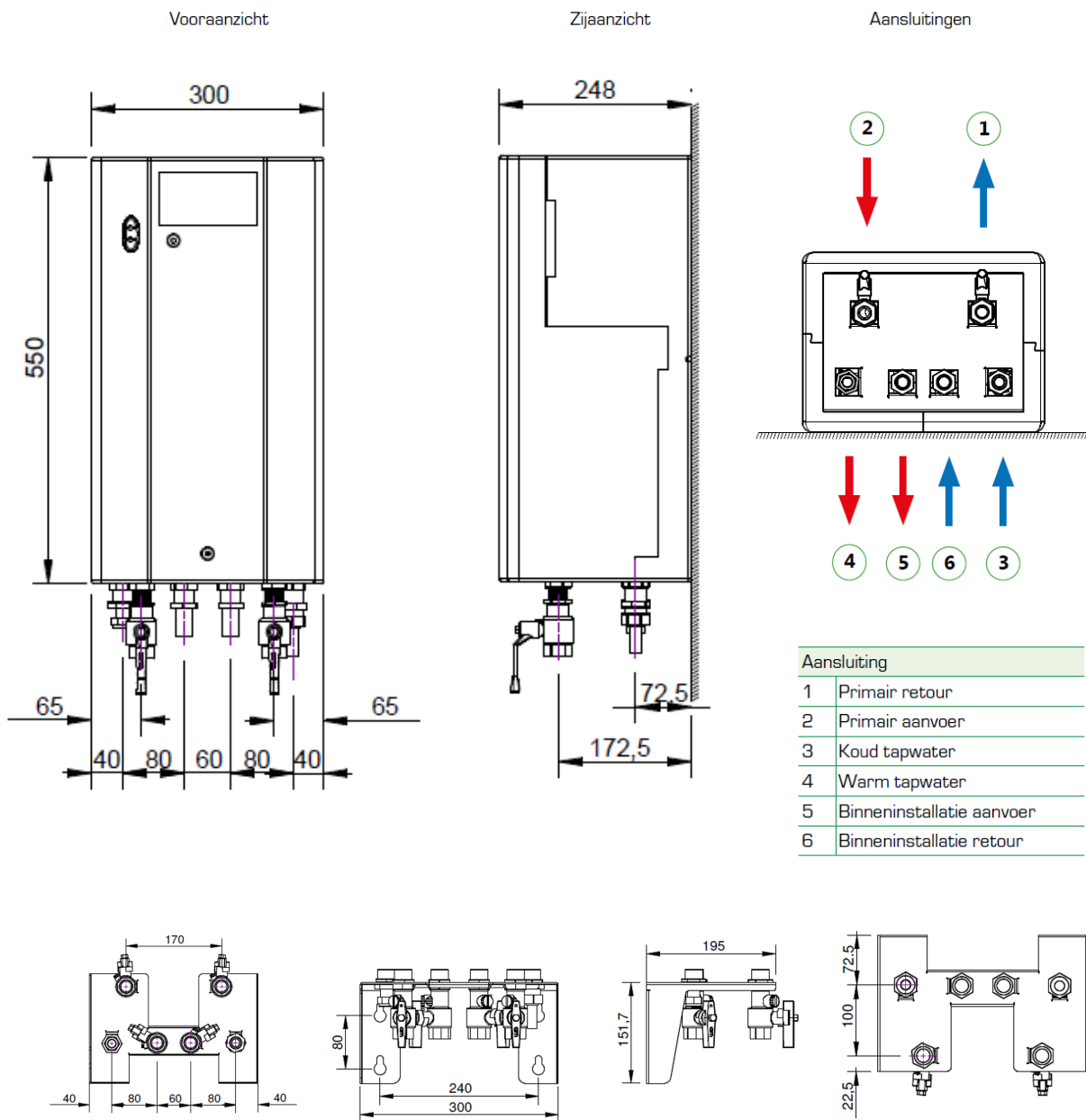

Technische gegevens (smalle)afleverset Fortes Aquaheat DP-530VK

<https://fortes-es.nl/product/aquaheat-dp-530vk/>

Bijlage 2.

Meterkast laagbouw

Aanvullingen en wijzigingen op IWUN 06283

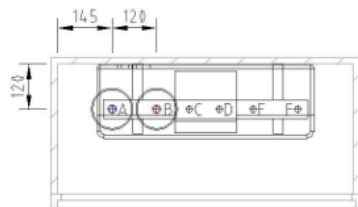

Doorsnede A-A

- A SVR Stadsverwarming Retour ¾" inwendige draad
- B SVA Stadsverwarming Aanvoer ¾" inwendige draad
- C KW Koudtapwater 15mm
- D WW Warmtapwater
- E CVA Aanvoer binneninstallatie ¾" inwendige draad
- F CVR Retour binneninstallatie ¾" inwendige draad

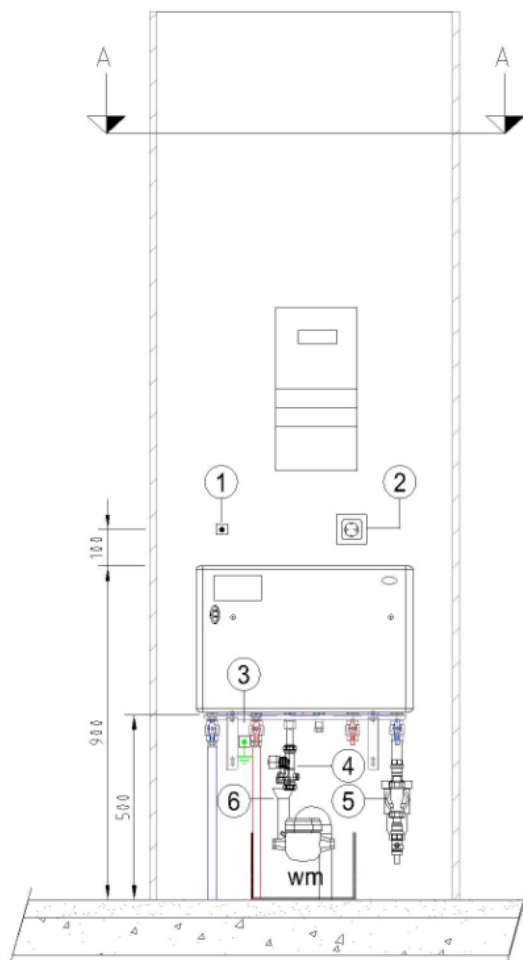

Vooraanzicht

Voorzienigen door installateur te verzorgen:

- 1 Aansluitpunt (kamer) thermostaat of regelaar
- 2 Wandcontactdoos
- 3 Aardpunt vereffeningleiding
- 4 Inlaatcombinatie
- 5 Filter
- 6 Afvoerleiding met stankafsluiter

Bijlage 3.

Meterkast hoogbouw

Aanvullingen en wijzigingen op IWUN 06285

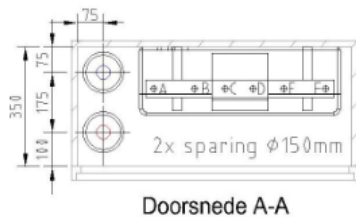

- A SVR Stadsverwarming Retour $\frac{3}{4}$ " inwendige draad
- B SVA Stadsverwarming Aanvoer $\frac{3}{4}$ " inwendige draad
- C KW Koudtapwater 15mm
- D WW Warmtapwater
- E CVA Aanvoer binneninstallatie $\frac{3}{4}$ " inwendige draad
- F CVR Retour binneninstallatie $\frac{3}{4}$ " inwendige draad

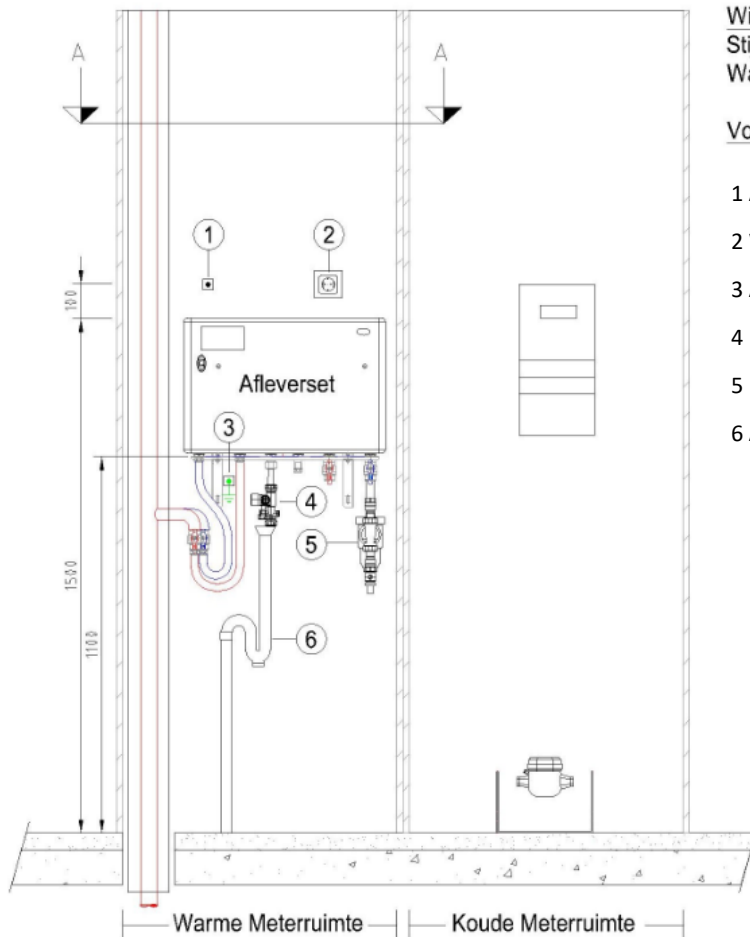

Wijziging en aanvulling op IWUN 06285:

Stijgruimte links

Warme meterruimte links van koude meterruimte

Voorzienigen door installateur te verzorgen:

- 1 Aansluitpunt (kamer) thermostaat of regelaar
- 2 Wandcontactdoos
- 3 Aardpunt vereffeningleiding
- 4 Inlaatcombinatie
- 5 Filter
- 6 Afvoerleiding met stankafsluiter

Bijlage 4.

Formulier verzoek plaatsing afleverset(s) / levering warmte.

Gegevens installatie(s) in de onderstaande invulvelden vermelden:

Datum meterkast/binneninstallatie 100% gereed, plaatsing afleverset(s) mogelijk vanaf* en **:
Naam klant(en) *:
Straat(en) en huisnummer(s) aansluiting(en)*:
Postcode en woonplaats aansluiting(en)*:
Naam opdrachtgever / contactpersoon voor het maken plaatsingsafpraak*:
Telefoonnummer / E-mail contactpersoon*:

*) *Verplichte invulvelden*

) *Zie onder eindnoot **Belangrijk

Let op:

Indien aan een van onderstaande punten niet is voldaan op het moment van plaatsen afleverset(s), dan moeten wij het plaatsen opnieuw inplannen. Wij brengen je dan stagnatiekosten in rekening van €120 ex BTW per aansluiting.

Ondergetekende verklaart dat in het hierboven genoemde perceel (en) c.q. project (en) de installaties zijn aangesloten conform de "Standaard Voorschriften Binneninstallaties" (digitaal verkrijgbaar via je contactpersoon van Ennatuurlijk) en dat bij plaatsing en inbedrijfstelling van de afleverset(s) aan navolgende punten wordt voldaan:

1. De verwarmingsinstallatie is ingeregeld op dusdanige wijze dat de vereiste uitkoeling behaald wordt. Ter ondersteuning hiervan worden de transmissieberekeningen en inregelstaten als bijlage meegestuurd;
2. Tijdens inbedrijfstelling is een monteur van de installateur aanwezig die bekend is met de werking van de Binneninstallaties en, indien van toepassing, voor het aansluiten van de thermostaat of regelsysteem;
3. De gehele installatie is grondig gespoeld en gevuld met drinkwater en gedurende 24 uur op minimaal 6 bar(g) (600 kPa) afgeperst en de installatie is lekvrij. Deze druk dient ook tijdens het plaatsen van de afleverzet aanwezig/zichtbaar te zijn;
4. Er is een warmwatercontrole-tappunt met kraan in een ruimte aanwezig;
5. De verwarmingsinstallatie is werkend, voorzien van de benodigde regelapparatuur en zal door de aanwezige monteur maximaal vragend worden gezet;
6. De woning wordt niet opgeleverd voordat de afleverzet is geplaatst. Dit i.v.m. mogelijke schade als gevolg van waterlekage tijdens het plaatsen van de afleverzet;
7. Bij dit verzoek dient per adres een foto te worden aangeleverd van het vooraanzicht van de totale meterkast waarop elektra en wateraansluiting duidelijk zichtbaar zijn;
8. Een hoofdaardrail (HAR) die aangesloten is op de aansluitbeugel t.b.v. de vereffening.

[Dit formulier in pdf-formaat, incl. gevraagde bijlagen, mailen naar de projectleider van Ennatuurlijk:](#)

Belangrijk:

Gelieve rekening te houden met een maximale levertijd van 10 werkdagen na goedkeuring.

Opdrachtgever verklaart dat aan de bovengenoemde punten is voldaan.

Geconstateerde afwijkingen kunnen leiden tot ernstige vertraging van de levertijd.

Plaats, datum: _____

Handtekening: _____